

Integrame nivel mediu

4-125

Integrame nivel expert

126-184

Dezlegări

185-194

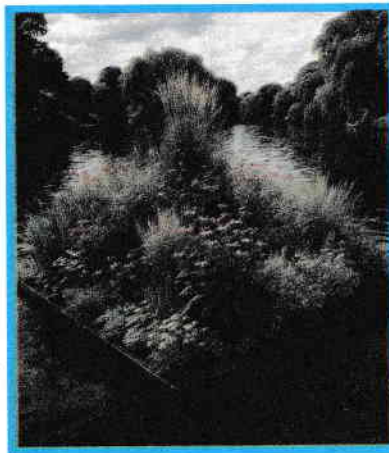
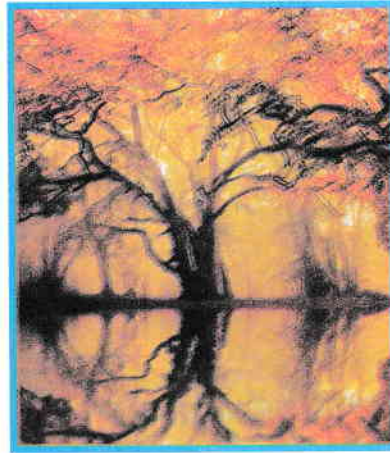
**Orașele care se
colorează singure****Grădinile plutitoare
ale viitorului****Limbajul ascuns
al pădurilor**

Orașele care se colorează singure	16-17
Călătorii prin muzee vii	28-29
Renașterea trenurilor de lux	48-49
Misterele lumilor roz	64-65

Grădinile plutitoare ale viitorului	84-85
În adâncurile Pământului	106-107
Mintea care învață singură	134-135
Limbajul ascuns al pădurilor	168-169

Editor:**SC ALIAS PUBLISHING SRL**

Societate Comercială înregistrată

la Oficiul Registrului Comerțului București sub
nr. J.40/1425/05.02.2013 Cod unic RO31185634.str. Cpt. Av. Petre Mircea nr. 21,
București, sector 1.**e-mail:** alias.integrame@yahoo.com <https://www.facebook.com/alias.publishing>**Telefon:** 021.317.91.37; 021.317.91.42**Fax:** 021.317.91.43.**ISSN** 2392-9340**Publisher:** Alexandru Arion**Redactor-șef:** Claudiu Sofrone**Redactor:** Narcis Vlad Barbu**Director Marketing:** Emil Dumitru**Vânzări Publicitate prin Tero Media SRL****COPERTA:** Alexandra Bardan**FOTO COPERTĂ:** dreamstime.com**Tehnoredactare:** Gina Elida Rogojinoiu**Director comercial:** Gabriel Bumb**Distribuție:** Camelia Nae

Reproducerea oricărui material scris sau ilustrativ din această publicație, utilizarea în cadrul serviciilor on-line sau internet, multiplicarea pe CD ROM, exportul și difuzarea în străinătate sunt permise numai cu acordul scris al editorului. Materialele expediate pe adresa redacției, nu se returnează.



RELIGII MAJORE

Cornel Pîrveu

ARTĂ CU GUST RELIGIE INDIANĂ	PLIN DE PATIMĂ! ÎNALTE LA PUPA	PERETE BALAURI RĂU... DE PLATĂ		UNU' LA DUS! AȘA ÎNCEPE ISTORIA!	N-ARE PARTE DE CARTE DUR	ȚINUTA FIULUI VENIT DIN URMĂ!	ATAC PE TUȘE A SĂRI DE PE FIX
IZVOR DE LUMINĂ! RELIGIE INDIANĂ	IA-O LA DREAPTA! AFLAT ÎN AFIRMARE		RELIGIE APĂRUTĂ ÎN JAPONIA BIRLICI	A IEȘI DIN BALAMALE LISTA MESENILOR			
MASA ÎN FAMILIE NIVEL DE TRAI		BAZĂ FURAJERĂ BIGOT... DE OBICEI		UNA FĂRĂ INIMĂ		CULEȘ! MASĂ CU SPECIFIC LOCAL	
NU-I A BUNĂ ARĂTĂ CAM LA FEL	COAJĂ DE POMI TRAG CU URECHEA	MAREA GALBENĂ INSENSIBIL LA LUMINĂ	VENITUL CURAT FĂCUTE DE RUȘINE		SECTOR CENTRAL! NOTA DIN BALADE!	EPILOG LA UN SERIAL ARIA CALOMNIEI	TRANSMIS ÎN PĂRȚI DIFERITE!
	RELIGIE ÎNTEMEIATĂ ÎN CHINA NERODITOR			OCHI ÎN OCHI CONDUCE LA IEȘIRE			ADUNĂRI ALE CELOR DE ACEEAȘI TEAPĂ
TRANȘE SUCCESIVE DIMIE, PĂNURĂ			ÎN MARE, ÎN LARG! MATERIAL DE PROBĂ		COATE- GOALE! UN OM REȚINUT		A SE PLECA ÎN NEȘTIRE(!)
OPAC CAFENIU- DEȘCHIS UN PEȘTE	PIGMENT AL PIELII RELIGIE INDIANĂ		TRASĂ PE SPATE OM DIN BRATISLAVA			CAP DE URIAS! FIOR LA INIMĂ!	
	A FACE CEVA PE LOC						
		RELIGIE AVRAAMICĂ				MĂSURĂ... DE POCAL! INTRATE LA IDEI!	
A ASCUNDE SISTEM RELIGIOS CHINEZ			EXCESIV DE CALD CUVÂNT ÎNAINTE!			A PLECAT DE LA HAN!	
	CU CAPUL PLECAT A LUA NOTE BUNE			PREZENȚĂ DE SPIRIT AU DATORII DE PLĂTIT			
DAT ÎN LĂTURI! PE LOC, ÎN DACIA!		A PUNE LA ZID ARBORELE- VIETII			A ALEGE CE-I BUN DE CE-I RĂU		
			FAZĂ DE JOC TRAGE DE LIMBĂ				
EVA... LA NAȘTERE IEȘIT DIN VIGOARE					MARGINI DE TALUZ!		
	AJUNG REPEDE LA ÎNTELEGERE						
PUNCTE PE HARTĂ! PODOABĂ PE CAP							
			VERIGĂ DE LEGĂTURĂ				

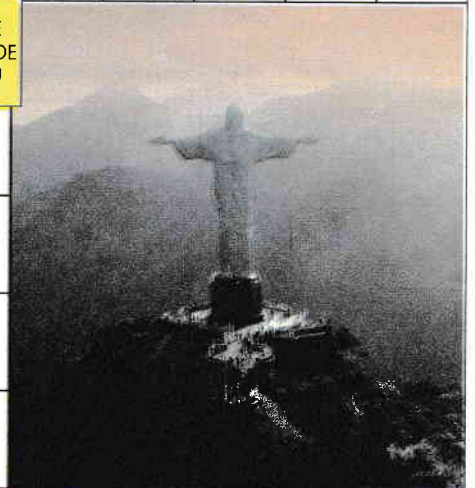



LOCUL 1 PE ȚARĂ

Arpad KECSETI

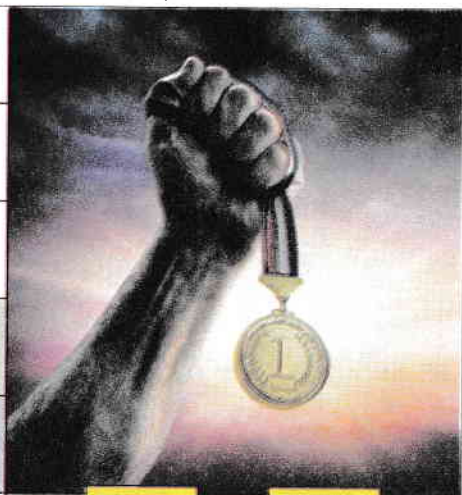

LOCUL 1 ÎN TURISM MAIMUȚE FĂRĂ COADĂ	DUȘMANI DECLARAȚI INTRAREA ÎN AMARĂ!	ÎN AJUN! CULOARE DATA... LA GRINDĂ!	POFTE EXAGERATE ACTUL MAȘINII	ÎNTRUNIRE PUBLICĂ FRUCT LEMNOS	
GUSTUL EȘECULUI E UN GEN!		ÎN STARE DE CRIZĂ CAPETE DE JOAGĂRI!			
I SE FIERB FLORILE ÎN CEAI APA TRECE...	A INTER- MEDIA VICII DE PROCEDURĂ	LATIN AVANTA- JUL... STATURII!			
		CUNUNIE! LOCUL 1 LA AVERE	STRIGĂT DE GĂSCĂ CAMARAD ÎN MINĂ	BUCURIILE MUZICII A STRÂNGE CU UȘA	BĂUTURI FINE SĂRĂT MĂRUNȚITĂ
MIOARE LOCUL 1 LA POPULAȚIE		ÎN CIOC! FĂRĂ RĂGAZ	SE FACE DE RĂS UN NES!	POARTĂ... MĂRIME MICĂ PERIE!	
	ARBORE CU LEMN TARE FRICOS				
TERCI FLUVIU AFRICAN DE UNDE?!	VORBESC CU GURA ÎNCHISĂ AU HIBE				
	PLEOATE SCURTĂ PAGINĂ CU GREȘELI		CONDUCE DESPOTIC MEDIU CU PEȘTI		
PLECATE AFARĂ E DINTRE ROZACEE		DRUMURI LOCUL 1 LA SUPRAFAȚĂ		CAPĂT DE CHIBRITI! ÎNȚINSĂ LA SOMN	REZOLVATĂ PRIN NEGOCIERE
	FOLOSIT CA ȘI SITA SERE!		PUȚIN LICHID LIMITE DE DEBIT!	DOI AȘI! ȘTIRE DE ULTIMĂ ORĂ	
VECINA EUROPEI STRÂNGE BANII		A IRIGA FINALE LA RODEO!		ÎN LUNG! CAPETE DE CORDON!	LATURILE UNUI CUB!
	RĂSĂRITUL ROZELOR IMN BIBLIC		A STA PE OUĂ FIRUL RĂZ- BOIULUI		
TIP DE MO- DĂ VECH PRECUM ÎN OBOR!	A DA CU VAR GEST SUGESTIV		A INFILTRA UN AGENT PATOGEN A-I TIHNI		
	PUMNAL ÎN BASTON SAU... ALTFEL	BUN DECLARAT UN ȘARPE CE SUFOCĂ		DATE ÎN RATE! O TIPĂ OARECARE	CAPUL CEL MARE AL BULGARILOR
PATRIARH CU ARCA LARVE DE BATRACIENI	TURISMUL ÎN ZONA SEBESULUI ÎN VOIE!		VORBE... DE DOR PRIMELE DIN CLASĂ!		
				LEGAT DE LOCUL DE NAȘTERE	
A MICȘORA NEJUS- TIFICAT VALOAREA					DURATĂ DE MULȚI ANI



SE AUDE?

Claudiu SOFRONE



ARUNCAȚI ARMELE!

Claudiu SOFRONE

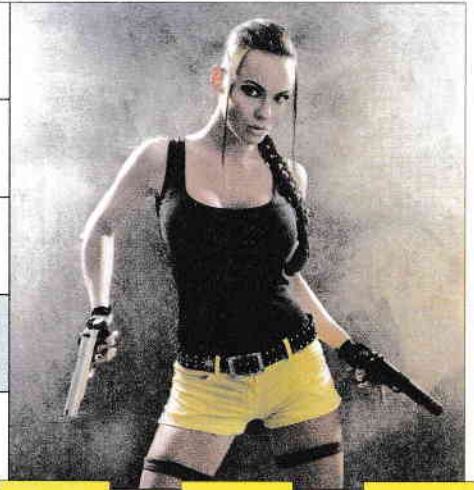

CARCASĂ! CUMPĂRĂ ȘI VINDE	APĂ TARE MICI... DE MÂNCAT	O MINĂ DE SARE POPII DIN CĂRȚI	NEGAȚIE CLASICĂ LACTAT LA BORCAN	NUMIT CA DIPLOMAT E LIBERĂ	
ARBUST SPINOS O BAIE RAPIDĂ				ACEA DUDUIE UȘOR DE PĂCALIT	
A FI AMOREZAT DĂ SENSUL CONTRAR	ȘIȘCAVI! ASCUȚIT!		CEARTĂ ÎN FAMILIE GRĂMEZI DE PAIE		
E MOALE ÎN TUCI INDICAȚIE ZONALĂ		CUNOSCUT CASE BOIEREȘTI		ARDE LA GARĂ! A EXISTA	ESTE ZGĂRCIT BINE IMBIBATĂ
	NOBIL ENGLEZ CONSEMNA- TE ÎN SCRIS!		VESTE CU PICII! TABELE!	ROTUND! BUCĂȚICĂ DE LANT	
	EXPERTĂ ÎN FILME E CEVA... FATAL		ÎN DATA CURENTĂ JUCAT LA FILEU		FĂCUT CADOU A DA ÎN FIERT
		ZĂPADĂ CAMERĂ MICĂ		TRASE DE BOI MARCATĂ!	
APRO- XIMATIV NIMIC ÎN CAP!	PLĂTIT PE MARFĂ PARCURI!			VASUL DIN COLȚ! FINAL DE CHEF!	EXTREME ÎN TEREN! TUNSURĂ!
	CAPRE TINERE CORUPTĂ		FĂCUTE CA BUSINESS TRAGE ÎN BĂRLOG		
POFTIM? SERVIT LA CRAMĂ		NĂPĂDIT DE VEVERITE ÎNTĂREȘTE NEGAȚIA		FRUCTUL DIN BRAD A FI NE- CESAR	E UN APROPIAT AL CASEI
			IMPRIMAT PE PIELE CELE DIN LIGĂ!		
CĂRMEȘTE O NAVĂ MÂNCAT MAI MULT			UN RÂND ÎNAINTE DE PATRU		A NAȘTE REPEDE CĂPRIOR DIN ASIA
			PASTĂ DE FRUCTE MIROS SPECIFIC		DE LA ÎNCEPUT TRASĂ ÎN RĂZBOI
E CEVA... ACOLO SE DUC ÎN MALL		RIDATE! PĂRȚI ÎN DIVORȚ!		MOSIERI NEGRU DIN GRUP!	
		STABILĂ!			COADĂ DE HĂRLET!
SCAUNUL LUI VODĂ OAMENI CU PLETE			MÂNCAREA GĂTITĂ CU ARDEI IUTE		



NU VĂ ÎNTINDEȚI LA MASĂ!

Claudiu SOFRONE

SE ÎNTINDE LA MASĂ

MĂTCI PENTRU RĂURI COMPLICE

TERMEN PENTRU O APROPIERE MANDEA

MARE ȘEF TALHĂRIE PALAT CU CADĂNE

ASTFEL CAP DE COLOANĂ!

NU SE DISCUTĂ SERVITE LA HALBĂ

SE ÎNTINDE LA MASĂ

PÂNZA DE LA MOARĂ! PESTE SOL

TĂRIE DIN JAMAICA

DE EA NE FOLOSIM CÂNTARE LAUDATIVĂ

APARE LA OCAZII ARDE LA CONSUM

ADUNAȚI LA PENSIE STATE

ADIO, LA FINAL! BOVINE!

ESTE... PESTE COLOȘI EPICI

ZĂPADĂ LA TARĂ RĂMAS ÎN URMĂ

SE ÎNTINDE LA MASA CELOR MICI

E TRECUT PE HARTĂ ÎN SPATE, LA PANTOF!

DĂ PUTEREA A TREIA TACT

SE ÎNTINDE LA MASĂ

MEDIUL SĂTESC TEȘITE!

VASE CU CAFEA DEJA OȚETIȚI!

DĂ BINE LA FIGURĂ A ANGAJA PARAZIȚII

UȘOR CAM ADORMITĂ OMUL DE LA CAZANE

MESE DE CULT CARTEA CĂRȚILOR

SE UITĂ LA NOI DE SUS

AUTOR LA DEBUT! DENOTĂ ELEGANȚĂ

ESTE DE MĂCINAT CEREALELE ARGILĂ

SUFERIND DE BILĂ STINSĂ... ÎN APĂ

LOCURI DE OPRIT SURPĂTURĂ DE PĂMÂNT

FATA DIN BANAI! SITUAȚIE DE GOL

METAL DE VERIGHETE O GURĂ... DE FOC

TIPUL BUN A COTI... LA DRUM

VEDEȚĂ PE AFIS BOT DE MISTREȚ

PUS ÎN BALANȚĂ RIDICAT LA LUPTĂ

A SE AFILIA LINIE DUBLĂ

ÎNCEP LECȚIA! SCENĂ DE FILM

BICE! ARSĂ LA MIEZI!

SE ÎNTINDE LA MASĂ

BUDOAR BĂTUT LA TABLE

MÂNCAT MULT ȘI BINE

PICTAREA NUDULUI! CHESTIE DE OBRAZ

FINAL DE PROPOZIȚIE CENTRU DE ARTĂ!

ROSTIT LA BOTEZ DUS LA EXTREME!

E SCRIS ÎN LIMBA GREACĂ

ARE SCENA DUPĂ CORTINĂ E REGE!

LUATE-N FOCURI, LA POLIGON

EXPUSĂ O VREME UNEI EMANAȚII

O CAMERĂ A PUTERII LEGISLATIVE